

Ficha Municipal – Chinchiná

Subregión Centro Sur de Caldas



Chinchiná

Información General

	Extensión: 112 km²
	Población total: 51.280
	Densidad: 452 habitantes/km ²
	Población Cabecera 45.908
	Población Rural 5.372
	Población Hombres 24.538
	Población Mujeres 26.742

Nota: Cifras poblacionales son DANE 2016.

Población Activa
(> 15 años y < 64 años)..... **33.121**

Razón de dependencia económica¹.....**0,55**

Población Inactiva
(< 15 años y > 64 años)..... **18.159**

Población SISBEN
(registros validados de personas
corte diciembre 2016)²..... **45.785**

Nacimientos
(Madres residentes habituales
en el municipio)³..... **594**

Defunciones
(De residentes habituales
en el municipio)³..... **382**

Fuente:

1. La razón de dependencia económica presenta la cantidad de personas que no son productivas (inactivas) económicamente hablando respecto del total de la población económicamente activa.

2. Cifras SISBEN 2016.

3. Cifras DANE 2015p.

Información Económica

Grado de Importancia Económica Municipal (DANE - 2014p)

El indicador del Grado de Importancia Económica Municipal permite conocer el valor agregado por rama de actividad económica en los municipios, es decir, según la Ley 1551 de 2012, este indicador representa el Producto Interno Bruto de cada uno de los municipios dentro de su departamento. Chinchiná se ubica en un tercer grado de importancia económica a nivel municipal ya que se ubica en el rango entre 484 y 1.091 miles de millones de pesos corrientes de valor agregado.

Valor Agregado por habitante pesos corrientes	\$13.471.007
Valor Agregado Bruto Municipal / Miles de Millones pesos corrientes	\$691

Fuente: DNP – DANE 2013

Composición del Valor Agregado Bruto Municipal (Miles de Millones de pesos corrientes 2013)

Industria Manufacturera	\$199
Energía Eléctrica	\$79
Construcción de edificaciones	\$43
Actividades de servicios a las empresas	\$43
Contrucción de obras de Ingeniería Civil	\$39
Hoteles, restaurantes y bares	\$35
Cultivo de otros productos agrícolas	\$33
Administración pública y defensa	\$27
Actividades inmobiliarias	\$25
Otros	\$169

Fuente: DNP – DANE 2013

Consumo Total de energía eléctrica (kilovatios-hora (kwh)) ¹	32.180.396
--	-------------------

Consumo Total de energía eléctrica por habitante (kilovatios-hora (kwh)) ¹	628
--	------------

Cobertura Total de Acueducto ²	96,91%
---	---------------

Cobertura Total de Alcantarillado ²	94,36%
--	---------------

Fuente: 1 CHEC 2016. 2 Empocaldas 2016.

Ficha Municipal - Chinchiná

Subregión Centro Sur de Caldas

Información Empresarial

Número de establecimientos de comercio, de empresas y de comerciantes

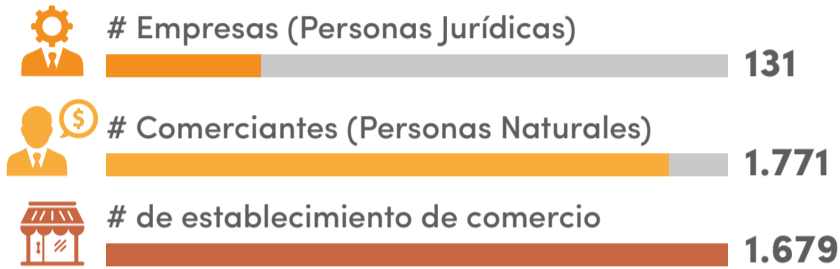

Fuente: Cálculos Área de Estudios Económicos de la CCMPC, según Base de Registro Mercantil de la CCMPC 2016

Establecimientos de comercio por sector

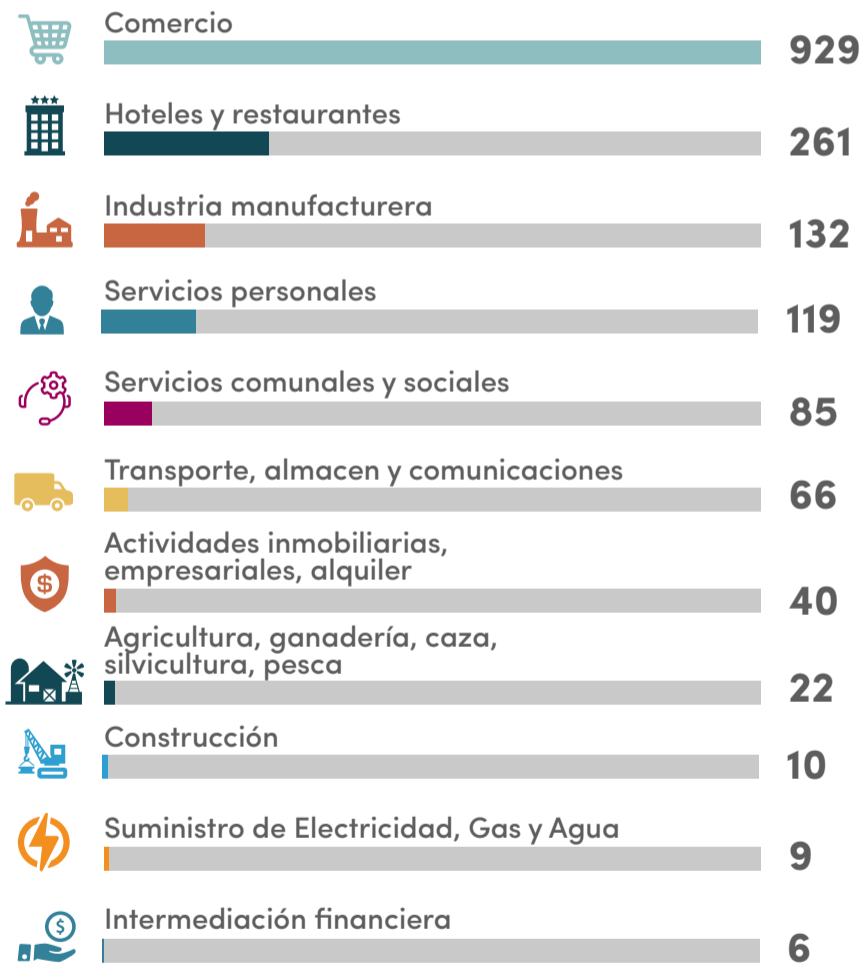

Fuente: Cálculos Área de Estudios Económicos de la CCMPC, según Base de Registro Mercantil de la CCMPC 2016

Número de nuevas matrículas de comerciantes **220**

Número de nuevas matrículas de establecimientos de comercio **162**

Número de sociedades constituidas **32**

Número de sociedades liquidadas **2**

Fuente: Cálculos Área de Estudios Económicos de la CCMPC, según Base de Registro Mercantil de la CCMPC 2016

Información Fiscal

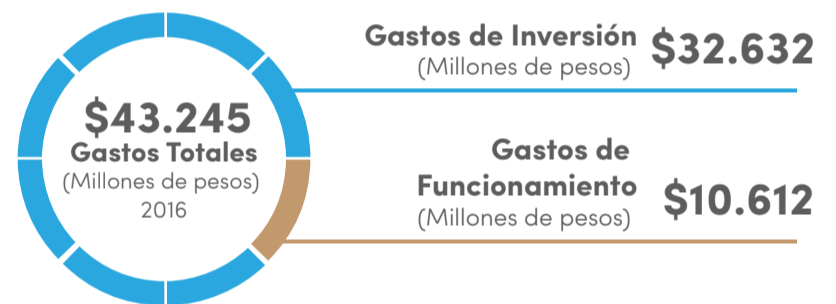
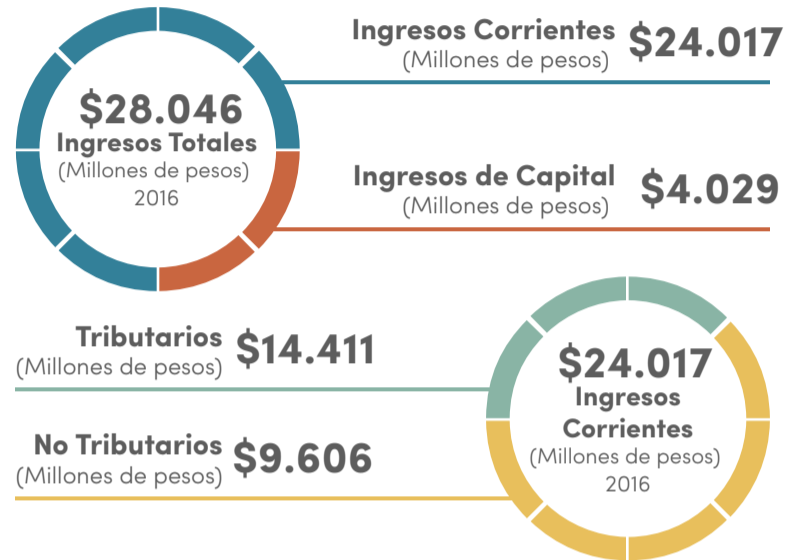

Fuente: Sistema CHIP (Consolidador de Hacienda e Información Pública)
* La información fiscal se presenta en millones de pesos a 2016.

Información Educativa

Cobertura bruta educativa 2015

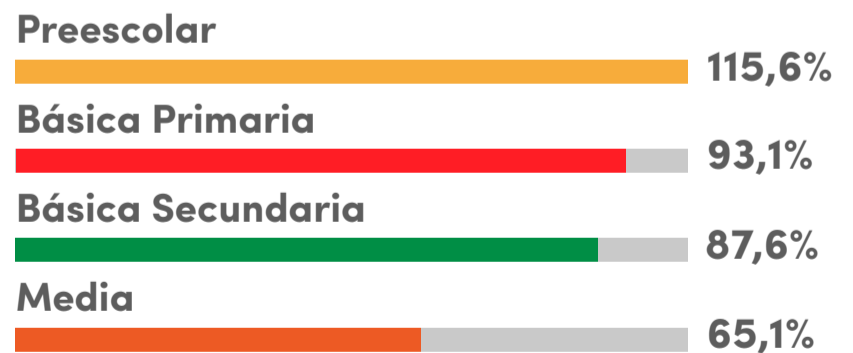

Fuente: Cálculos Área de Estudios Económicos de la CCMPC, según DANE 2015.

* La tasa de cobertura bruta corresponde a el número de estudiantes matriculados en un nivel educativo respecto a la población en edad teórica para cursarlo.

Preescolar: 5 años, Primaria: 6 a 10 años, Secundaria: 11 a 14 años, Media: 15 a 16 años.

Para mayor información:

Alejandro Barrera Escobar /Estudios Económicos
Cámara de Comercio de Manizales por Caldas

Teléfono: 8841840, ext. 506 / Correo electrónico: abarrera@ccm.org.co