

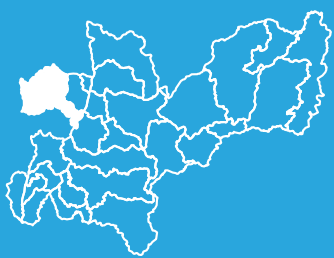

Ficha Municipal – RIOSUCIO

Subregión Alto Occidente de Caldas



RIOSUCIO

Información General

Extensión¹: **429,1 km²**

Coordenadas¹: **5°25' 15"N, 75°42' 10"O**

Altura sobre el nivel del mar¹: **1.783 msnm**

Temperatura promedio¹: **19°C – 21°C**

Población total: **62.296**

Densidad Poblacional: **145 habitantes /km²**

Población Cabecera: **19.366**

Población Rural: **42.930**

Población Hombres: **30.223**

Población Mujeres: **32.073**

Población Activa
(> 15 años y < 64 años)..... **38.964**

Razón de dependencia
económica²..... **0,60**

Población Inactiva
(< 15 años y > 64 años)..... **23.332**

Población SISBEN
(registros validados de personas
corte diciembre 2016)³..... **8.721**

Nacimientos
(Madres residentes habituales
en el municipio)..... **597**

Defunciones
(De residentes habituales
en el municipio)..... **348**

Notas: Cifras poblacionales DANE 2016.

1. Cifras oficiales de Alcaldía de Riosucio.

2. La razón de dependencia económica presenta la cantidad de personas que no son productivas (inactivas) económicamente hablando respecto del total de la población económicamente activa.

3. Cifras SISBEN 2016.

Información Económica

Grado de Importancia Económica Municipal **4**

El indicador del Grado de Importancia Económica Municipal permite conocer el valor agregado por rama de actividad económica en los municipios, es decir, según la Ley 1551 de 2012, este indicador representa el Producto Interno Bruto de cada uno de los municipios dentro de su departamento. Riosucio se ubica en un cuarto grado de importancia económica a nivel municipal ya que se ubica en el rango entre 303 y 483 miles de millones de pesos corrientes de valor agregado.

Valor Agregado por habitante pesos corrientes	\$5.196.934
---	--------------------

Valor Agregado Bruto Municipal / Miles de Millones pesos corrientes	\$324
---	--------------

Fuente: DNP – DANE 2013

Composición del Valor Agregado Bruto Municipal (Miles de Millones de pesos corrientes)

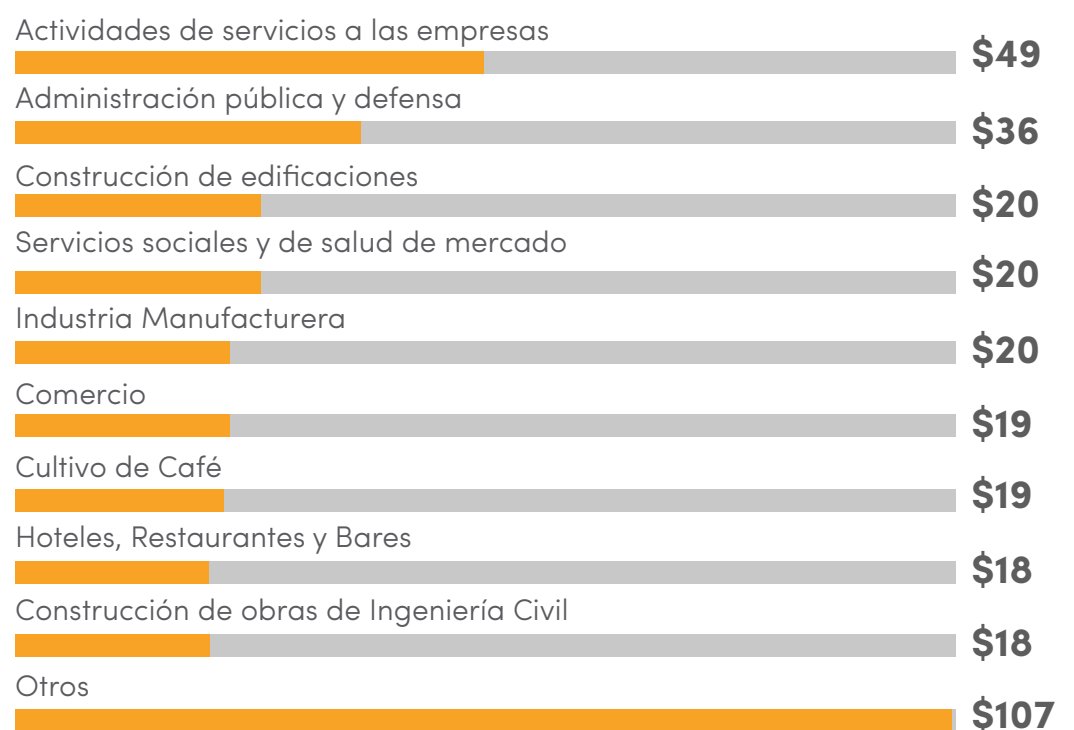

Fuente: DNP – DANE 2013.

Consumo Total de energía eléctrica (kilovatios-hora (kwh)) ¹	20.499.822
---	-------------------

Consumo Total de energía eléctrica por habitante (kilovatios-hora (kwh)) ¹	329,1
---	--------------

Cobertura Total de Acueducto²	92,88%
---	---------------

Cobertura Total de Alcantarillado²	97,05%
--	---------------

Fuente: 1CHEC 2016 y 2Empocaldas 2016.

Ficha Municipal – RIOSUCIO

Subregión Alto Occidente de Caldas

Información Empresarial

Número de establecimientos de comercio, de empresas y de comerciantes

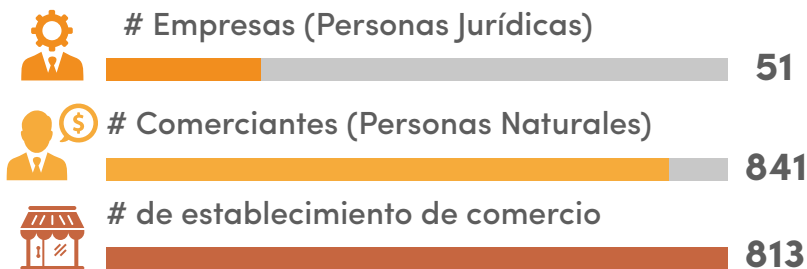

Fuente: Cálculos Área de Estudios Económicos de la CCMPC, según Base de Registro Mercantil de la CCMPC 2016

Establecimientos de comercio por sector

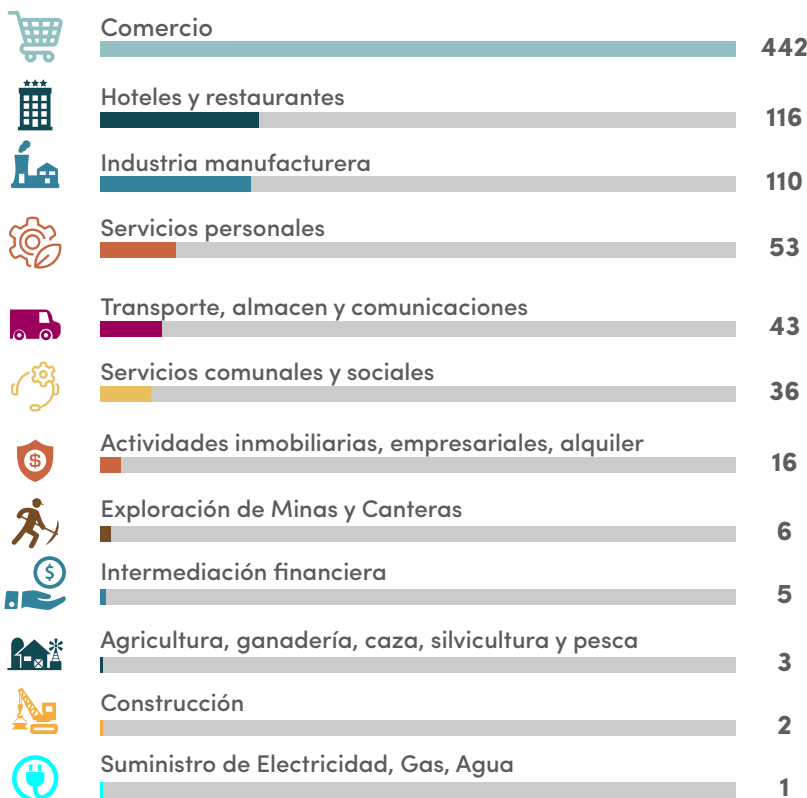

Fuente: Cálculos Área de Estudios Económicos de la CCMPC, según Base de Registro Mercantil de la CCMPC 2016

	2015	2016	Var.(%)
Número de nuevas matrículas de comerciantes	173	175	1,2%
Número de nuevas matrículas de establecimientos de comercio	124	123	-0,8%
Número de sociedades constituidas	7	13	85,7%

Fuente: Cálculos Área de Estudios Económicos de la CCMPC, según Base de Registro Mercantil de la CCMPC 2016

Información Fiscal

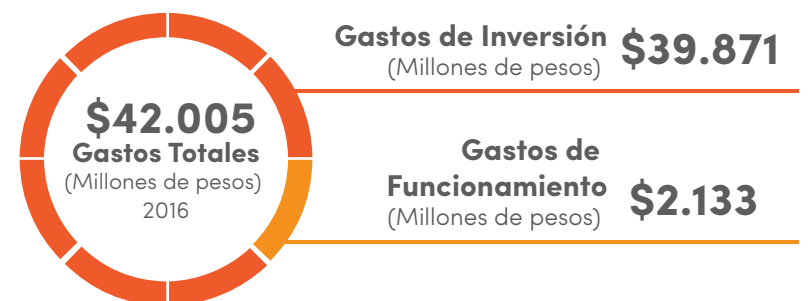
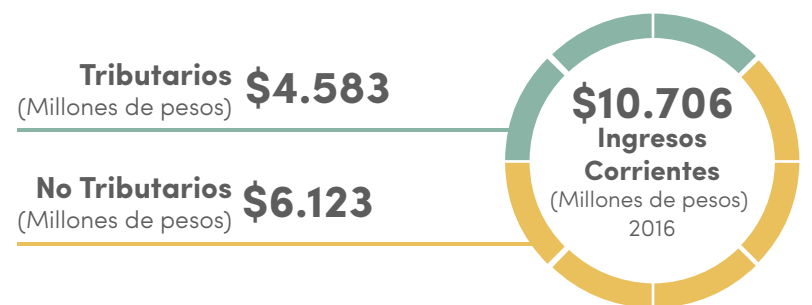
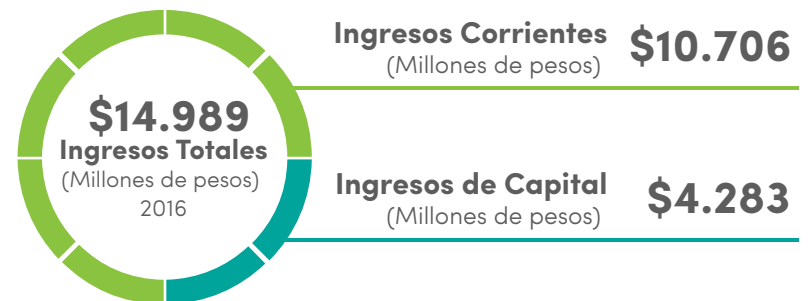

Fuente: Sistema Chip (Consolidador de Hacienda e Información Pública).
*La información fiscal se presenta en millones de pesos a 2016.

Información Educativa

Cobertura bruta educativa 2015

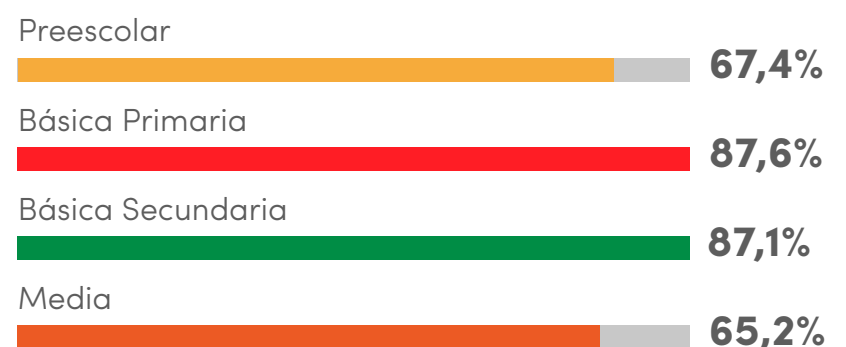

Fuente: Cálculos Área de Estudios Económicos de la CCMPC, según DANE 2015.

* La tasa de cobertura bruta corresponde al número de estudiantes matriculados en un nivel educativo respecto a la población en edad teórica para cursarlo: Preescolar: 5 años, Primaria: 6 – 10 años, Secundaria 11 – 14 años, Media: 15 – 16 años.

Para mayor información:

Alejandro Barrera Escobar /Estudios Económicos
Cámara de Comercio de Manizales por Caldas
Teléfono: 8841840, ext. 506 / Correo electrónico: abarrera@ccm.org.co