

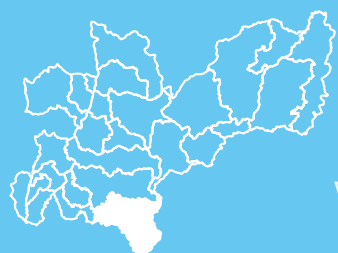

Ficha Municipal - VILLAMARÍA

Región Centro Sur de Caldas



VILLAMARÍA

Información General



Extensión: **461 km²**



Población total: **57.383**



Densidad: **117** habitantes/km²



Población Cabecera **47.553**



Población Rural **9.830**



Población Hombres **27.497**



Población Mujeres **29.886**

Nota: Cifras poblacionales son DANE 2016.

Población Activa
(> 15 años y < 64 años)..... **38.397**

Razón de dependencia económica¹..... **0,49**

Población Inactiva
(< 15 años y > 64 años)..... **18.986**

Población SISBEN
(registros validados de personas
corte diciembre 2016)²..... **36.858**

Nacimientos
(Madres residentes habituales
en el municipio)³..... **521**

Defunciones
(De residentes habituales
en el municipio)³..... **234**

Fuente:

1. La razón de dependencia económica presenta la cantidad de personas que no son productivas (inactivas) económicamente hablando respecto del total de la población económicamente activa.

2. Cifras SISBEN 2016.

3. Cifras DANE 2015p.

Información Económica

Grado de Importancia Económica Municipal (DANE - 2014p)

El indicador del Grado de Importancia Económica Municipal permite conocer el valor agregado por rama de actividad económica en los municipios, es decir, según la Ley 1551 de 2012, este indicador representa el Producto Interno Bruto de cada uno de los municipios dentro de su departamento. Villamaría se ubica en un cuarto grado de importancia económica a nivel municipal ya que se ubica en el rango entre 303 y 483 miles de millones de pesos corrientes de valor agregado.

Valor Agregado por habitante pesos corrientes	\$5.598.567
Valor Agregado Bruto Municipal / Miles de Millones pesos corrientes	\$321

Fuente: DNP - DANE

Composición del Valor Agregado Bruto Municipal (Miles de Millones de pesos corrientes 2013)

Actividades de servicios a las empresas	\$44
Administración pública y defensa	\$27
Industria Manufacturera	\$26
Hoteles, restaurantes y bares	\$25
Actividades inmobiliarias	\$21
Construcción de edificaciones	\$20
Comercio	\$20
Construcción de obras de ingeniería civil	\$18
Actividades de asociación	\$15
Otros	\$105

Fuente: DNP - DANE

Consumo Total de energía eléctrica (kilovatios-hora (kwh)) ¹	28.047.531
Consumo Total de energía eléctrica por habitante (kilovatios-hora (kwh)) ¹	489
Cobertura Total de Acueducto ²	98,18%
Cobertura Total de Alcantarillado ²	97,49%

Fuente: ¹CHEC 2016 y ²Aquamana Junio 2016



Ficha Municipal - VILLAMARÍA

Región Centro Sur de Caldas

Información Empresarial

Número de establecimientos de comercio, de empresas y de comerciantes

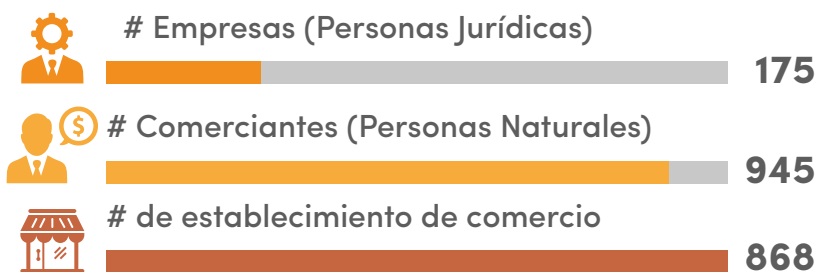

Fuente: Cálculos Área de Estudios Económicos de la CCMPC, según Base de Registro Mercantil de la CCMPC 2016

Establecimientos de comercio por sector

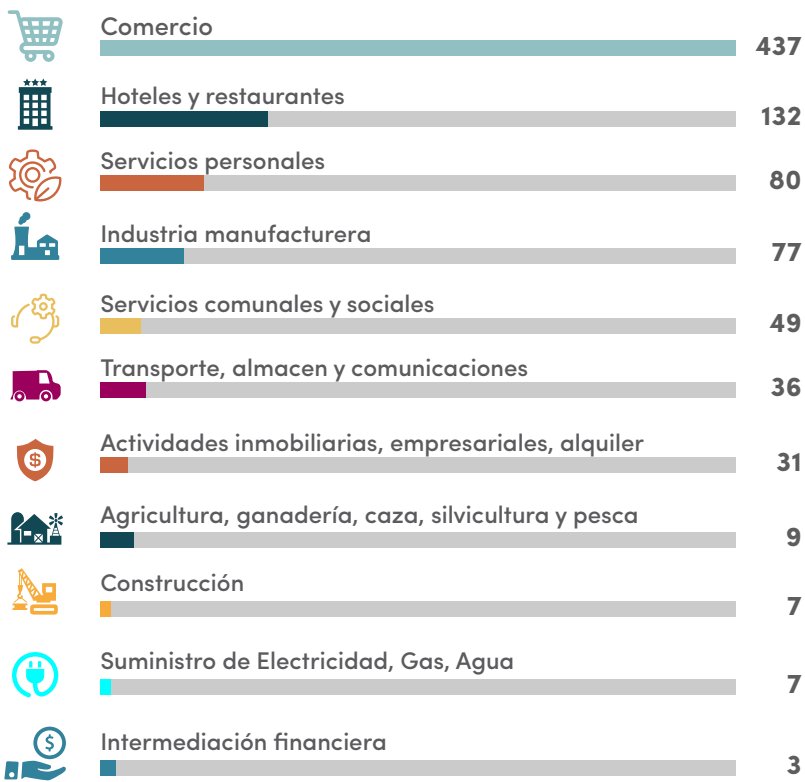

Fuente: Cálculos Área de Estudios Económicos de la CCMPC, según Base de Registro Mercantil de la CCMPC 2016

	2015	2016	Var.(%)
Número de nuevas matrículas de comerciantes	235	240	2,1%
Número de nuevas matrículas de establecimientos de comercio	165	172	4,2%
Número de sociedades constituidas	37	49	32,4%

Fuente: Cálculos Área de Estudios Económicos de la CCMPC, según Base de Registro Mercantil de la CCMPC 2016

Información Fiscal

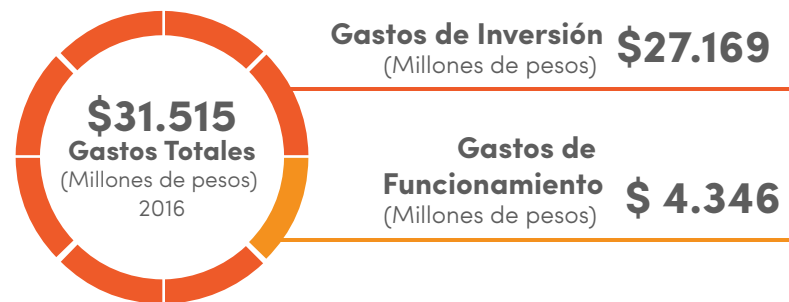
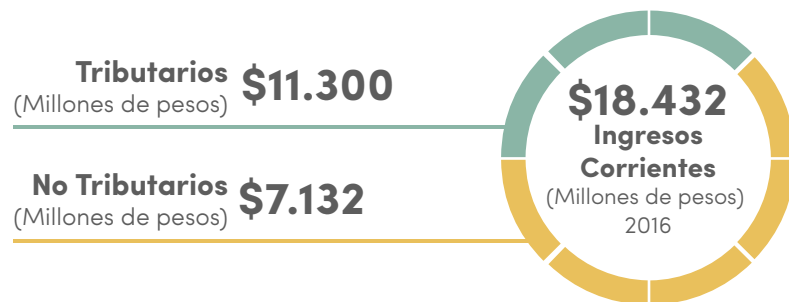
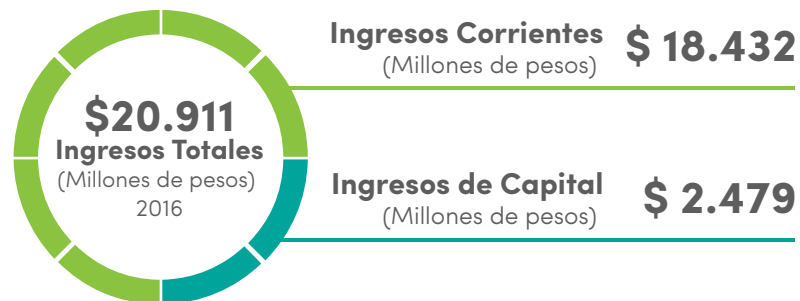

Fuente: Sistema CHIP (Consolidador de Hacienda e Información Pública)
* La información fiscal se presenta en millones de pesos a 2016.

Información Educativa

Cobertura bruta educativa 2015

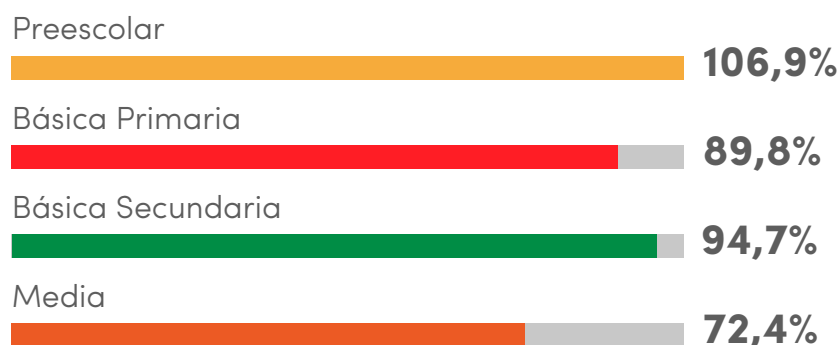

Fuente: Cálculos Área de Estudios Económicos de la CCMPC, según DANE 2015.

* La tasa de cobertura bruta corresponde al número de estudiantes matriculados en un nivel educativo respecto a la población en edad teórica para cursarlo: Preescolar: 5 años, Primaria: 6 – 10 años, Secundaria 11 – 14 años, Media: 15 – 16 años.

Para mayor información:

Alejandro Barrera Escobar / Estudios Económicos
Cámara de Comercio de Manizales por Caldas
Teléfono: 8841840, ext. 506 / Correo electrónico: abarrera@ccm.org.co